EXPONA®
EXPONA DOMESTIC

20 LET ZÁRUKA

VINYLOVÉ PODLAHY

EXPONA DOMESTIC — VINYLOVÉ PODLAHY BEZ FTALÁTŮ

PODLAHA, KTERÁ S VÁMI BUDE ŽÍT

Výběr typu podlahy a její design je jedním z klíčových bodů při řešení interiéru. Naše požadavky kladené na podlahu jsou nejenom praktické povahy, ale zároveň musí splňovat naše představy spojené s celkovým vzhledem a atmosférou interiéru.

Jakou ale zvolit podlahu, abyste ji mohli použít ve všech prostorech, nebýt limitováni vzhledem a zároveň za příjemnou cenu?

Vinylové podlahy mají stále více příznivců pro svoji snadnou údržbu, velmi atraktivní vzory a dobrou odolnost. Jsou určeny do všech bytových a komerčních prostor, včetně místností zatěžovaných vlhkem, jako jsou kuchyně, koupelny či WC.

Design u našich vinylových podlah není pro Vás limitem. Udáváme nové trendy v této oblasti a získali jsme řadu ocenění za design. Z naší kolekce si snadno vyberete podlahu pro moderní, technické i rustikální prostory. Dokonalý autentický vzhled dřeva, kamene, dlažby či betonu odráží aktuální trendy interiérového designu.

ZÁRUKA

20 let DOMOV

10 let* OBJEKTY

* Použití v odpovídající zátěžové třídě

Ochrana zdraví lidí a životního prostředí je pro nás vždy na prvním místě. Vyrábíme 100% recyklovatelné podlahy, které jsou vhodné pro dlouhodobě udržitelné budovy a díky nejnižším emisím doporučované pro nízkoenergetické a pasivní domy. U těchto domů a dodatečně zaizolovaných budov je riziko vysoké koncentrace emisí v souvislosti s nízkou intenzitou obměny vzduchu.

100 % RECYCLABLE

NEJPŘÍSNĚJŠÍ EMISNÍ CERTIFIKÁT

Naše vinylové podlahy Expona Domestic byly první, které získaly díky své kvalitě dlouhodobě nejpřísnější a nejkomplexnější certifikát **Indoor Air Comfort Gold** (AICG), a to díky použití změkčovadel na přírodní bázi a přísné kontrole vstupních surovin a technologie výroby. Samozřejmě bez použití ftalátů, formaldehydu, pentachlorfenolu a dalších škodlivých látek, které jsou testovány.

Certifikát AICG splňuje a výrazně převyšuje požadavky emisních certifikátů Blaue Engel, LEED Credit, BREEAM, Floorscore, M1, A+ a přísné požadavky na dlouhodobou udržitelnost výrobku v budovách.

BIO-BASED PLASTICISERS

KDYŽ MÁ KVALITNÍ VINYL MÉNĚ EMISÍ, NEŽ PŘÍRODNÍ NEBO EKOLOGICKÉ PODLAHY

V současné době nesplňují žádné přírodní podlahoviny, ani tzv. ekologické podlahy, přísná kritéria pro získání certifikátu **Indoor Air Comfort Gold**. Tyto výrobky sice neobsahují PVC, ftaláty, změkčovadla, jak marketingově prezentují, ale díky obsahu jiných látek, které se také testují (např. formaldehyd) certifikát nezískaly. Většinou jsou držiteli dnes již průměrného certifikátu Blaue Engel, kde se výrobek testuje pouze jednou.

Je tedy ekologická podlaha ta, která to o sobě tvrdí, nebo která má skutečně nejmenší emise a je 100% recyklovatelná?

VAŠE GARANCE STÁLÉ KONTROLY KVALITY

Výrobky s certifikátem IACG jsou průběžně namátkové kontrolovány zkušebním institutem během platnosti certifikátu. Je tak garantováno, že výrobek, který získal certifikát, je stále vyráběn ve stejné kvalitě a není rozdíl mezi testovaným vzorkem a dodávaným výrobkem na trh.

ZDRAVOTNÍ NEZÁVADNOST PODLAH

EMISNÍ CERTIFIKÁTY PRO ELASTICKÉ PODLAHY

TVOC [µg/m³]

Maximální celkové množství volných těkavých látek jednotlivých certifikátů; max. povolená hodnota je 1 000 µg/m³, čím nižší, tím lepší

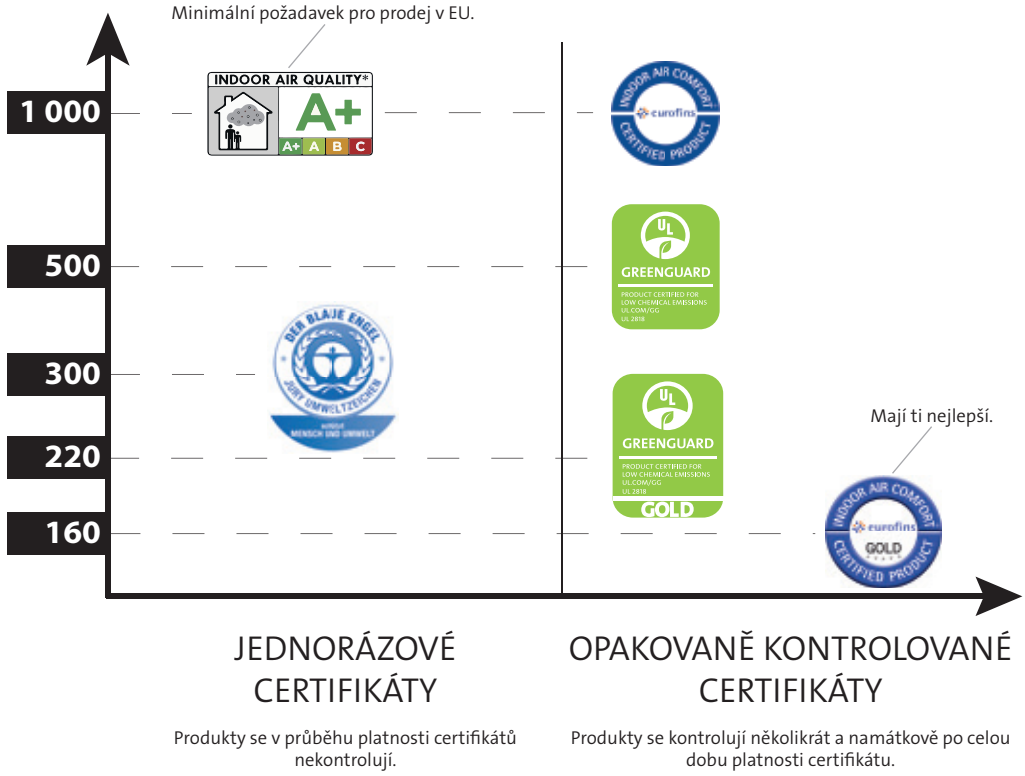

FORMALDEHYD [µg/m³]

Základní požadavek pro prodej v EU.

Podle Vyhlášky č. 6/2003 Sb., kterou se stanoví hygienické limity v obchodech, školách či ubytovacích zařízeních, je požadavek dokonce jen 60 µg/m³.

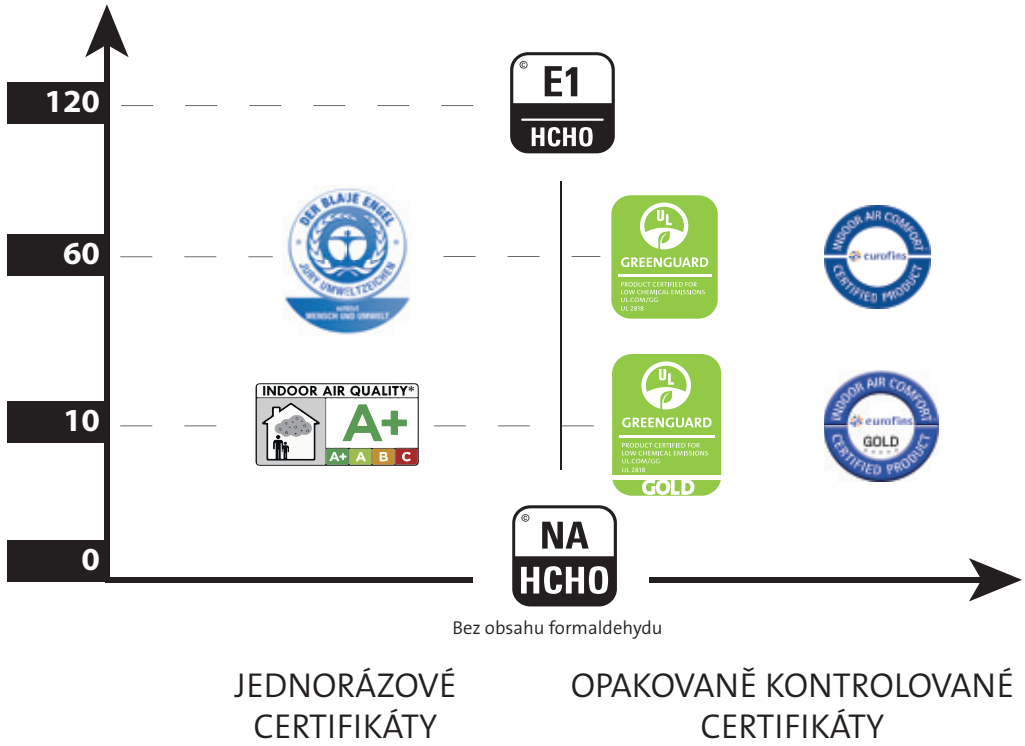

PŘÍSNOST CERTIFIKÁTŮ

Výběr dobré a zdravé podlahy je časově náročný proces a jedná se o významnou investici na mnoho let.
Proto vybírejte u profesionálů a výrobky, kde jsou kvalitní certifikáty a kompletní technické listy pro porovnání.

EXPONA DOMESTIC — N° 1

Naše výrobky jsou dlouhodobě nejpoužívanější značkou vinylových podlah na největším evropském trhu, a to v Německu. Přestože patří vinylové podlahy Expona Domestic na německém trhu mezi nejdražší produkty, pracuje s nimi přes 90 % dodavatelů vinylových podlah, což jen potvrzuje naši dlouhodobou kvalitu a perfektní klientský servis.

Do České a Slovenské republiky jsme za posledních 20 let dodali více než 2 500 000 m² vinylové podlahy Expona Domestic. Díky skladování v ČR a velkému objemu prodejů jsme zredukovali náklady na minimum. Výsledkem je nejpříznivější cena na trhu v dané kvalitě.

VÝHODY NAŠICH VINYLOVÝCH PODLAH

- Bez obsahu ftalátů, formaldehydu (HCHO) a pentachlorfenolu (PCP)
- Zdravotní nezávadnost, ideální pro děti a alergiky
- Příjemná a teplá na dotek
- Výborně tepelně a zvukově izoluje
- Zdravotní nezávadnost, ideální pro děti a alergiky
- Bezpečná díky své protiskluznosti pro děti, seniory a naše zvířecí mazlíčky
- Velmi vhodná pro teplovodní podlahové topení pro nízký tepelný odpor - 0,02 m² K/W
- 100% odolnost vůči vlhku a vodě
- Opravdu snadná údržba a zvýšená odolnost proti špinění a běžným chemikáliím
- Vysoká odolnost opotřebení a kolečkové židli
- Vzájemná kombinovatelnost vzorů a desénů
- Ekonomicky výhodná oproti materiálům v rolích, zvláště pro členité prostory (malý odpad - prořez)

ŘEZ PODLAHOU

Povrchová úprava CleanShield™
Snadná a rychlá údržba díky vylepšené speciální povrchové úpravě ze 100% polyuretanu.Hedvábný lesk propůjčuje podlaze zcela přirozený vzhled.

Dekorativní vrstva
Nová inovativní tiskařská technologie umožňuje vyrábět ještě ostřejší a věrohodnější vzory podlah.

Nášlapná vrstva (0,4 mm)
Průhledná vrstva s autentickým reliéfem povrchu pro ještě přirozenější vzhled podlahy, vyšší odolnost a životnost podlahy. Její speciální úprava zajišťuje ostrou kresbu vzoru podlahy a průhledná vrstva zůstává stále čirá.

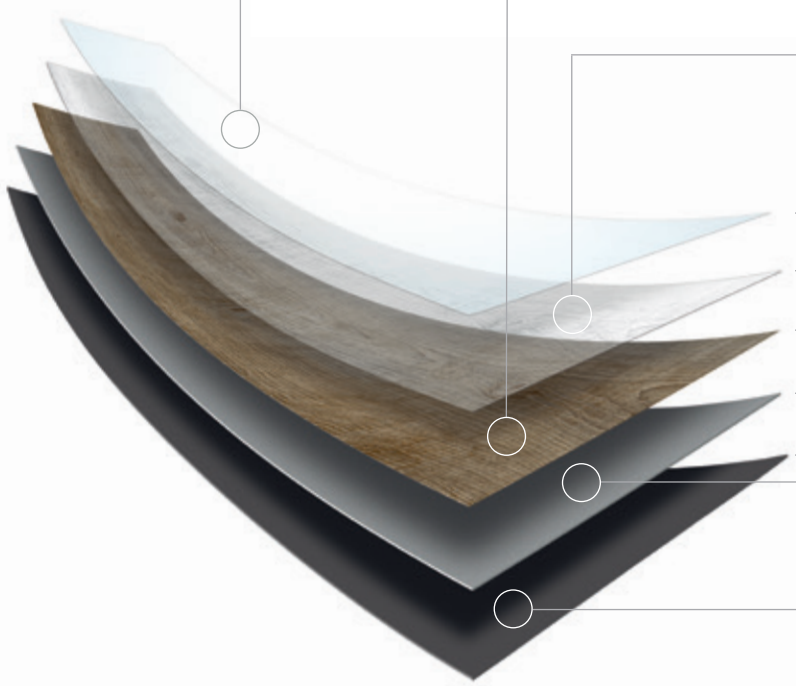

Celková tloušťka
pouze 2 mm

Stabilizační vrstva
Patentovaná celoplošná stabilizační vrstva zajišťuje vysokou rozměrovou stabilitu a odolnost v otlaku.
Eliminuje nedostatky skelné mřížky, především prokreslování mřížky v průběhu času do vzoru.

Základní vrstva
Pro stabilní a dlouhodobou životnost podlahy.

Přehled produktů

NATURAL

5824 | Light Saw Mill Oak
Str. 15 N1

L001 Soklová lišta

Struktura dřeva - prkno

184,2 x 1219,2 mm / 2 mm

Balení: 15 lamel / 3,37 m²

Barevný kontrast ve vzoru

5982 | Natural Oak Washed
Str. 15 N2

L002 Soklová lišta

Struktura dřeva - reliéf

152,4 x 1219,2 mm / 2 mm

Balení: 18 lamel / 3,34 m²

Barevný kontrast ve vzoru

5826 | Cracked Wood
Str. 16 N3

L003 Soklová lišta

Struktura dřeva - klasik

184,2 x 1219,2 mm / 2 mm

Balení: 15 lamel / 3,37 m²

Barevný kontrast ve vzoru

5822 | Frosted Oak
Str. 16 N4

L004 Soklová lišta

Struktura dřeva

184,2 x 1219,2 mm / 2 mm

Balení: 15 lamel / 3,37 m²

Barevný kontrast ve vzoru

5823 | Cream Used Wood
Str. 17 N5

L005 Soklová lišta

Struktura dřeva - rustikal

203,2 x 1219,2 mm / 2 mm

Balení: 14 lamel / 3,46 m²

Barevný kontrast ve vzoru

NATURAL

N6 5991 | White Saw Cut Ash
Str. 17

Soklová lišta L006

Struktura dřeva - rustikal

203,2 x 1219,2 mm / 2 mm

Balení: 14 lamel/ 3,46 m²

N7 5829 | Mill Oak Mini Parquet
Str. 18

76,2 x 228,6 mm / 2 mm

Soklová lišta L007

Sražená hrana 4V

Struktura dřeva - jemná

Barevný kontrast ve vzoru

Balení: 192 lamel / 3,34 m²

N8 5962 | Grey Ash
Str. 18

Soklová lišta L008

152,4 x 1219,2 mm / 2 mm

Struktura dřeva

Barevný kontrast ve vzoru

Balení: 18 lamel / 3,34 m²

N9 5828 | Beige Saw Mill Oak
Str. 19

Soklová lišta L007

184,2 x 1219,2 mm / 2 mm

Struktura dřeva - prkno

Barevný kontrast ve vzoru

Balení: 15 lamel / 3,37 m²

N10 5831 | Nordic Oak
Str. 19

184,2 x 1219,2 mm / 2 mm

Soklová lišta L009

Sražená hrana 4V

Struktura dřeva

Barevný kontrast ve vzoru

Balení: 15 lamel / 3,37 m²

Charakteristický vzhled tohoto dubu je zdůrazněn kresbou otvorů od červotoče a velkým barevným kontrastem.

5827 | Mountain Oak
Str. 20
N11

L010 Soklová lišta

Struktura dřeva - přírodní

Balení: 15 lamel / 3,37 m²

184,2 x 1219,2 mm / 2 mm

Sražená hrana 4V

Barevný kontrast ve vzoru

Charakteristický vzhled tohoto dubu je zdůrazněn kresbou otvorů od červotoče a velkým barevným kontrastem.

5832 | Blond Harmony Oak
Str. 20
N12

L011 Soklová lišta

Struktura dřeva - přírodní

Balení: 15 lamel/ 3,37 m²

184,2 x 1219,2 mm / 2 mm

Sražená hrana 4V

Barevný kontrast ve vzoru

5975 | Bleached Ash
Str. 21
N13

L012 Soklová lišta

Struktura dřeva

Balení: 18 lamel / 3,34 m²

152,4 x 1219,2 mm / 2 mm

Barevný kontrast ve vzoru

5950 | Scandinavian Country Plank
Str. 21
N14

L013 Soklová lišta

Struktura dřeva - rustikal

Balení: 24 lamel / 3,34 m²

152,4 x 914,4 mm / 2 mm

Charakteristický vzhled tohoto dubu je zdůrazněn kresbou otvorů od červotoče a velkým barevným kontrastem.

5835 | Golden Valley Oak Parquet
Str. 22
C1

L014 Soklová lišta

Struktura dřeva - přírodní

Balení: 54 lamel / 3,34 m²

101,6 x 609,6 mm / 2 mm

Sražená hrana 4V

Barevný kontrast ve vzoru

CLASSIC

C2 5953 | Wild Oak
Str. 22

Soklová lišta L015

152,4 x 914,4 mm / 2 mm

Struktura dřeva - jemná

Barevný kontrast ve vzoru

Balení: 24 lamel / 3,34 m²

C3 5951 | Antique Oak
Str. 23

Soklová lišta L016

Struktura dřeva - rustikal

152,4 x 914,4 mm / 2 mm

Balení: 24 lamel / 3,34 m²

WOOD WORM

C4 5834 | Golden Valley Oak
Str. 23

Charakteristický vzhled tohoto dubu je zdůrazněn kresbou otvorů od červotoče a velkým barevným kontrastem.

184,2 x 1219,2 mm / 2 mm

Soklová lišta L014

Sražená hrana 4V

Struktura dřeva - přírodní

Barevný kontrast ve vzoru

Balení: 15 lamel / 3,37 m²

C5 5836 | Classic Cherry
Str. 24

Soklová lišta L017

152,4 x 1219,2 mm / 2 mm

Struktura dřeva

Sražená hrana 4V

Balení: 18 lamel / 3,34 m²

WOOD WORM

C6 5821 | Sherwood Oak
Str. 24

Charakteristický vzhled tohoto dubu je zdůrazněn kresbou otvorů od červotoče a velkým barevným kontrastem.

184,2 x 1219,2 mm / 2 mm

Soklová lišta L018

Sražená hrana 4V

Struktura dřeva - přírodní

Barevný kontrast ve vzoru

Balení: 15 lamel / 3,37 m²

5837 | Manor Oak
Str. 25
C7

L019 Soklová lišta

Struktura dřeva - přírodní

Balení: 15 lamel / 3,37 m²

184,2 x 1219,2 mm / 2 mm

Sražená hrana 4V

Barevný kontrast ve vzoru

5968 | Natural Oak Medium
Str. 25
C8

L020 Soklová lišta

Struktura dřeva - reliéf

Balení: 18 lamel / 3,34 m²

152,4 x 1219,2 mm / 2 mm

Barevný kontrast ve vzoru

5963 | Honey Ash
Str. 26
C9

L021 Soklová lišta

Struktura dřeva

Balení: 18 lamel / 3,34 m²

152,4 x 1219,2 mm / 2 mm

Barevný kontrast ve vzoru

5841 | Tobacco Oak
Str. 26
C10

L022 Soklová lišta

Struktura dřeva - rustikal

Balení: 15 lamel / 3,37 m²

184,2 x 1219,2 mm / 2 mm

Barevný kontrast ve vzoru

5842 | Farmhouse Oak
Str. 27
C11

L023 Soklová lišta

Struktura dřeva

Balení: 15 lamel / 3,37 m²

184,2 x 1219,2 mm / 2 mm

Sražená hrana 4V

Barevný kontrast ve vzoru

CLASSIC

C12 5839 | Oak Parquet
Str. 27

101,6 x 609,6 mm / 2 mm
Sražená hrana 4V
Barevný kontrast ve vzoru

Soklová lišta L024
Struktura dřeva
Balení: 54 lamel / 3,34 m²

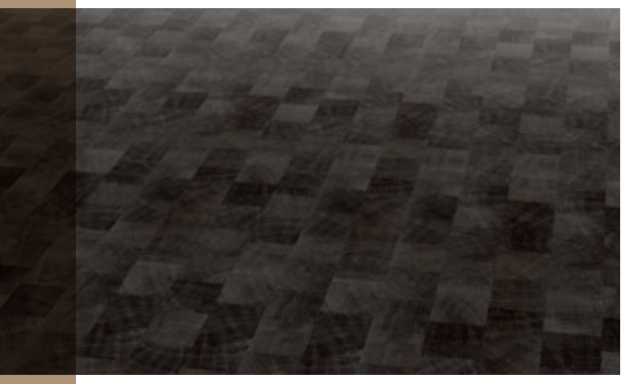

C13 5843 | Dark Endgrain Woodblock
Str. 28

101,6 x 914,4 mm / 2 mm
Pokládka musí být provedena na přesah.

Soklová lišta L025
Struktura dřeva - špalek
Balení: 36 lamel / 3,34 m²

C14 5838 | Castel Oak
Str. 28

184,2 x 1219,2 mm / 2 mm
Barevný kontrast ve vzoru

Soklová lišta L024
Struktura dřeva - rustikal
Balení: 15 lamel / 3,37 m²

C15 5819 | Cambridge Oak Mini Parquet
Str. 29

76,2 x 228,6 mm / 2 mm
Sražená hrana 4V
Barevný kontrast ve vzoru

Soklová lišta L026
Struktura dřeva - jemná
Balení: 192 lamel / 3,34 m²

C16 5988 | Dark Classic Oak
Str. 29

152,4 x 1219,2 mm / 2 mm
Barevný kontrast ve vzoru

Soklová lišta L027
Struktura dřeva
Balení: 15 lamel / 3,37 m²

5961 | Natural Brushed Oak
Str. 30
C17

L028 Soklová lišta

Struktura dřeva

203,2 x 1219,2 mm / 2 mm

Balení: 14 lamel / 3,46 m²

Barevný kontrast ve vzoru

5967 | Natural Oak Grey
Str. 30
I1

L029 Soklová lišta

Struktura dřeva - reliéf

152,4 x 1219,2 mm / 2 mm

Balení: 18 lamel / 3,34 m²

Barevný kontrast ve vzoru

5845 | Grey Saw Mill Oak
Str. 31
I2

L030 Soklová lišta

Struktura dřeva - prkno

184,2 x 1219,2 mm / 2 mm

Balení: 15 lamel / 3,37 m²

Barevný kontrast ve vzoru

5844 | Dusky Pine
Str. 31
I3

L031 Soklová lišta

Struktura dřeva - rustikal

184,2 x 1219,2 mm / 2 mm

Balení: 15 lamel / 3,37 m²

Barevný kontrast ve vzoru

5825 | Grey Nomad Wood
Str. 32
I4

L032 Soklová lišta

Struktura dřeva - rustikal

184,2 x 1219,2 mm / 2 mm

Balení: 15 lamel / 3,37 m²

Barevný kontrast ve vzoru

INTENSIVE

I5 5833 | Honey Nomad Wood
Str. 32

Soklová lišta L033

184,2 x 1219,2 mm / 2 mm

Struktura dřeva - rustikal

Barevný kontrast ve vzoru

Balení: 15 lamel / 3,37 m²

I6 5847 | Umbra Glazed Wood
Str. 33

Soklová lišta L034

152,4 x 1219,2 mm / 2 mm

Struktura dřeva - rustikal

Barevný kontrast ve vzoru

Balení: 18 lamel / 3,34 m²

I7 5979 | Grey Pine
Str. 33

Soklová lišta L035

152,4 x 1219,2 mm / 2 mm

Struktura dřeva - reliéf

Barevný kontrast ve vzoru

Balení: 18 lamel / 3,34 m²

I8 5846 | Indigo Glazed Wood
Str. 34

Soklová lišta L036

152,4 x 1219,2 mm / 2 mm

Struktura dřeva - rustikal

Barevný kontrast ve vzoru

Balení: 18 lamel / 3,34 m²

PURE

P1 5848 | Beige Geometric
Str. 34

304,8 x 609,6 mm / 2 mm

Barevný kontrast ve vzoru

Soklová lišta L037

Struktura - textil

Balení: 18 lamel / 3,34 m²

Pokládka musí být provedena na spáru bez přesahu.
Není řezáno na opakování - nenavazujíící vzor.

304,8 x 609,6 mm / 2 mm
Barevný kontrast ve vzoru
L038 Soklová lišta
Struktura - textil
Balení: 18 lamel / 3,34 m²

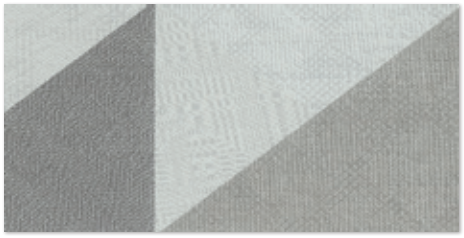

5861 | Grey Geometric
Str. 35
P2

Pokládka musí být provedena na spáru bez přesahu.
Není řezáno na opakování - nenavazující vzor.

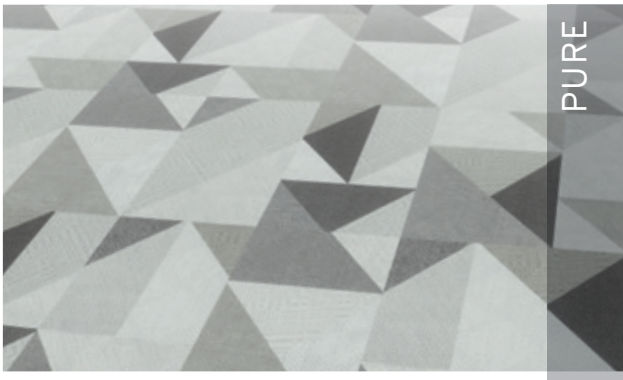

304,8 x 609,6 mm / 2 mm
Barevný kontrast ve vzoru
L039 Soklová lišta
Struktura - textil
Balení: 18 lamel / 3,34 m²

5849 | Golden Geometric
Str. 35
P3

Pokládka musí být provedena na spáru bez přesahu.
Není řezáno na opakování - nenavazující vzor.

304,8 x 609,6 mm / 2 mm
Sražená hrana 4V
L040 Soklová lišta
Struktura břidlice - přírodní
Balení: 18 lamel / 3,34 m²

5863 | Silverline Slate
Str. 36
P4

304,8 x 609,6 mm / 2 mm
Sražená hrana 4V
L041 Soklová lišta
Struktura břidlice - přírodní
Balení: 18 lamel / 3,34 m²

5864 | Charcoal Slate
Str. 36
P5

304,8 x 609,6 mm / 2 mm
Sražená hrana 4V
L042 Soklová lišta
Struktura břidlice - přírodní
Balení: 18 lamel / 3,34 m²

5862 | Graphite Slate
Str. 37
P6

PURE

P7 5865 | Sand Concrete
Str. 37

609,6 x 609,6 mm / 2 mm
Sražená hrana 4V
Soklová lišta L044
Struktura kamene - čedič
Balení: 9 lamel / 3,34 m²

P8 5866 | Ivory Concrete
Str. 38

609,6 x 609,6 mm / 2 mm
Sražená hrana 4V
Soklová lišta L043
Struktura kamene - čedič
Balení: 9 lamel / 3,34 m²

P9 5867 | Sand Stencil Concrete
Str. 38

304,8 x 304,8 mm / 2 mm
Sražená hrana 4V
Soklová lišta L045
Struktura kamene - čedič
Balení: 36 lamel / 3,34 m²

P10 5868 | Ivory Stencil Concrete
Str. 39

Nenavazující vzor

304,8 x 304,8 mm / 2 mm
Sražená hrana 4V
Soklová lišta L046
Struktura kamene - čedič
Balení: 36 lamel / 3,34 m²

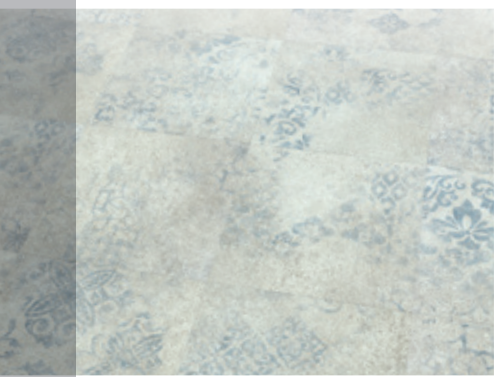

P11 5869 | Blue Stencil Concrete
Str. 39

Nenavazující vzor

304,8 x 304,8 mm / 2 mm
Sražená hrana 4V
Soklová lišta L047
Struktura kamene - čedič
Balení: 36 lamel / 3,34 m²

5824 | **Light Saw Mill Oak** N1

5982 | **Natural Oak Washed** N2

Obrázky jsou pouze ilustrativní. Výsledná podoba se může mírně lišit.

N3 5826 | **Cracked Wood**

N4 5822 | **Frosted Oak**

Obrázky jsou pouze ilustrativní. Výsledná podoba se může mírně lišit.

5823 | **Cream Used Wood** N5

5991 | **White Saw Cut Ash** N6

Obrázky jsou pouze ilustrativní. Výsledná podoba se může mírně lišit.

N7 5829 | **Mill Oak Mini Parquet**

N8 5962 | **Grey Ash**

Obrázky jsou pouze ilustrativní. Výsledná podoba se může mírně lišit.

5828 | **Beige Saw Mill Oak** N9

5831 | **Nordic Oak** N10

Obrázky jsou pouze ilustrativní. Výsledná podoba se může mírně lišit.

WOOD WORM

N11 5827 | **Mountain Oak**

WOOD WORM

N12 5832 | **Blond Harmony Oak**

Obrázky jsou pouze ilustrativní. Výsledná podoba se může mírně lišit.

5975 | **Bleached Ash** N13

5950 | **Scandinavian Country Plank** N14

Obrázky jsou pouze ilustrativní. Výsledná podoba se může mírně lišit.

WOOD WORM

C1 5835 | **Golden Valley Oak Parquet**

C2 5953 | **Wild Oak**

Obrázky jsou pouze ilustrativní. Výsledná podoba se může mírně lišit.

5951 | **Antique Oak** C3

5834 | **Golden Valley Oak** C4

Obrázky jsou pouze ilustrativní. Výsledná podoba se může mírně lišit.

C5 5836 | **Classic Cherry**

C6 5821 | **Sherwood Oak**

Obrázky jsou pouze ilustrativní. Výsledná podoba se může mírně lišit.

5837 | **Manor Oak** C7

5968 | **Natural Oak Medium** C8

Obrázky jsou pouze ilustrativní. Výsledná podoba se může mírně lišit.

C9 5963 | **Honey Ash**

C10 5841 | **Tobacco Oak**

Obrázky jsou pouze ilustrativní. Výsledná podoba se může mírně lišit.

5842 | **Farmhouse Oak** C11

5839 | **Oak Parquet** C12

Obrázky jsou pouze ilustrativní. Výsledná podoba se může mírně lišit.

C13 5843 | **Dark Endgrain Woodblock**

C14 5838 | **Castel Oak**

Obrázky jsou pouze ilustrativní. Výsledná podoba se může mírně lišit.

5819 | **Cambridge Oak Mini Parquet** C15

5988 | **Dark Classic Oak** C16

Obrázky jsou pouze ilustrativní. Výsledná podoba se může mírně lišit.

C17 5961 | **Natural Brushed Oak**

I1 5967 | **Natural Oak Grey**

Obrázky jsou pouze ilustrativní. Výsledná podoba se může mírně lišit.

5845 | **Grey Saw Mill Oak** I2

5844 | **Dusky Pine** I3

Obrázky jsou pouze ilustrativní. Výsledná podoba se může mírně lišit.

I4 5825 | **Grey Nomad Wood**

I5 5833 | **Honey Nomad Wood**

Obrázky jsou pouze ilustrativní. Výsledná podoba se může mírně lišit.

5847 | **Umbra Glazed Wood** I6

5979 | **Grey Pine** I7

Obrázky jsou pouze ilustrativní. Výsledná podoba se může mírně lišit.

I8 5846 | **Indigo Glazed Wood**

P1 5848 | **Beige Geometric**
Nenavazující vzor.

Obrázky jsou pouze ilustrativní. Výsledná podoba se může mírně lišit.

5861 | **Grey Geometric** P2
Nenavazující vzor.

5849 | **Golden Geometric** P3
Nenavazující vzor.

Obrázky jsou pouze ilustrativní. Výsledná podoba se může mírně lišit.

P4 5863 | **Silverline Slate**

P5 5864 | **Charcoal Slate**

Obrázky jsou pouze ilustrativní. Výsledná podoba se může mírně lišit.

5862 | **Graphite Slate** P6

5865 | **Sand Concrete** P7

Obrázky jsou pouze ilustrativní. Výsledná podoba se může mírně lišit.

P8 5866 | **Ivory Concrete**

P9 5867 | **Sand Stencil Concrete**

Obrázky jsou pouze ilustrativní. Výsledná podoba se může mírně lišit.

5868 | **Ivory Stencil Concrete** P10

5869 | **Blue Stencil Concrete** P11

Obrázky jsou pouze ilustrativní. Výsledná podoba se může mírně lišit.

INSPIRACE A KREATIVNÍ VZHLED

Kombinace dvou barev P9 5867 | **Sand Stencil Concrete** a P10 5868 | **Ivory Stencil Concrete**

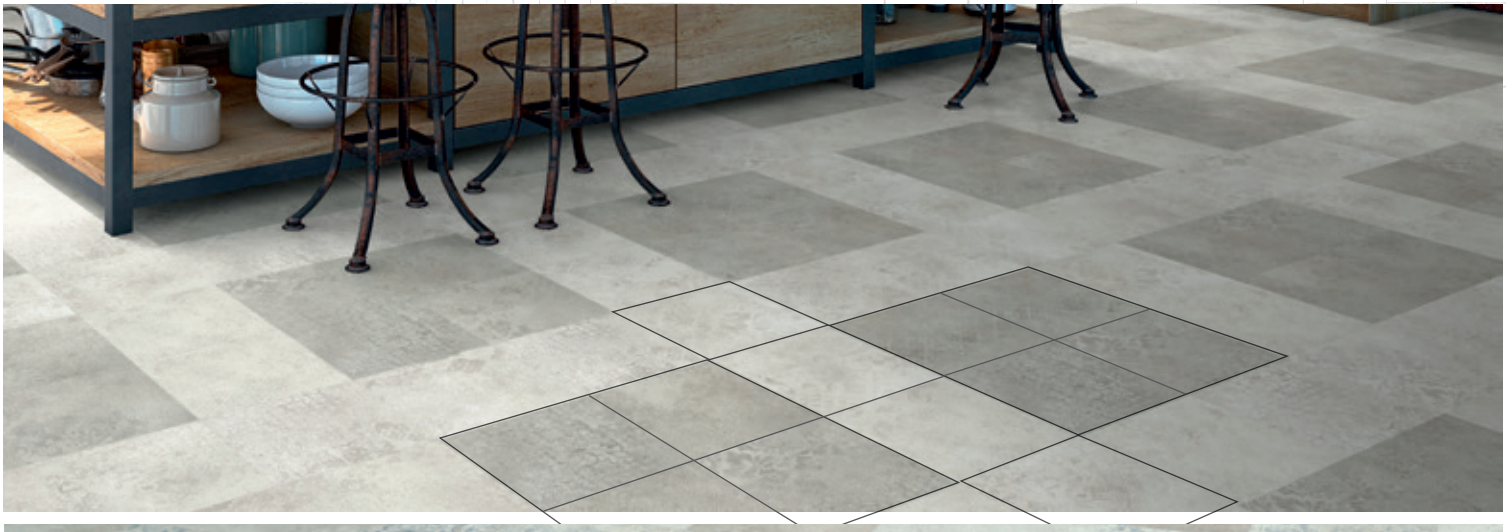

Kombinace tří barev P9 5867 | **Sand Stencil Concrete**, P10 5868 | **Ivory Stencil Concrete** a P11 5869 | **Blue Stencil Concrete**

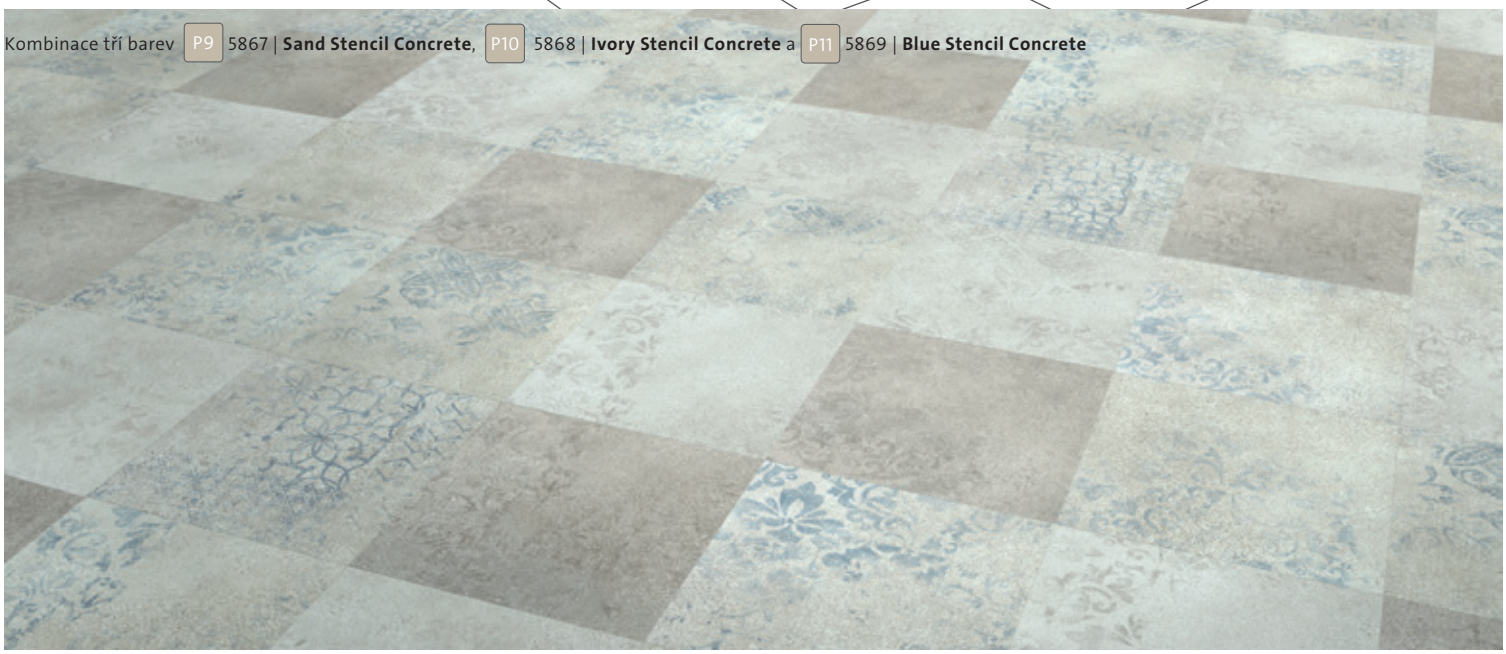

C1 5835| **Golden Valley Oak Parquet**
Pokládka vzor „Mozaika“ za použití miniparketek

C4 5834 | **Golden Valley Oak**
Pokládka vzor „Německá vazba“ za použití prken

C1 5835| **Golden Valley Oak Parquet**
Pokládka vzor „Trojitá rybí kost“ za použití miniparketek

C1 5835| **Golden Valley Oak Parquet,** 101,6 x 609,6 mm

C4 5834 | **Golden Valley Oak,** 184,2 x 1219,2 mm

JEŠTĚ AUTENTIČNĚJŠÍ PRKENNÉ PODLAHY VČETNĚ KRESBY OD ČERVOTOČŮ

N11 5827 | **Mountain Oak**

C6 5821 | **Sherwood Oak**

N12 5832 | **Blond Harmony Oak**

C4 5834 | **Golden Valley Oak**

C1 5835 | **Golden Valley Oak Parquet**

SOKLOVÉ LIŠTY

Pro každý z 50 dekorů Expona Domestic jsou k dispozici odpovídající soklové lišty z vysoce kvalitního MDF materiálu s dekorativní fólií.
Soklové lišty jsou doplněny o tři lišty v neutralních barvách - černá, stříbrná a bílá. Balení 12 bm | 5 ks po 2,40 m.

L048 Černá L049 Stříbrná L050 Bílá

Montáž soklových lišt:
1. na montážní lepidlo, např. XtremFix
2. na klipsy (viz obrázky vpravo)

1| Vytvoření značky

2| Vyvrtání otvoru

3| Vložení hmoždinky

4| Upevnění klipsu

5| Vložení kabelu

6| Upevnění soklové lišty

DEKORAČNÍ PROUŽKY

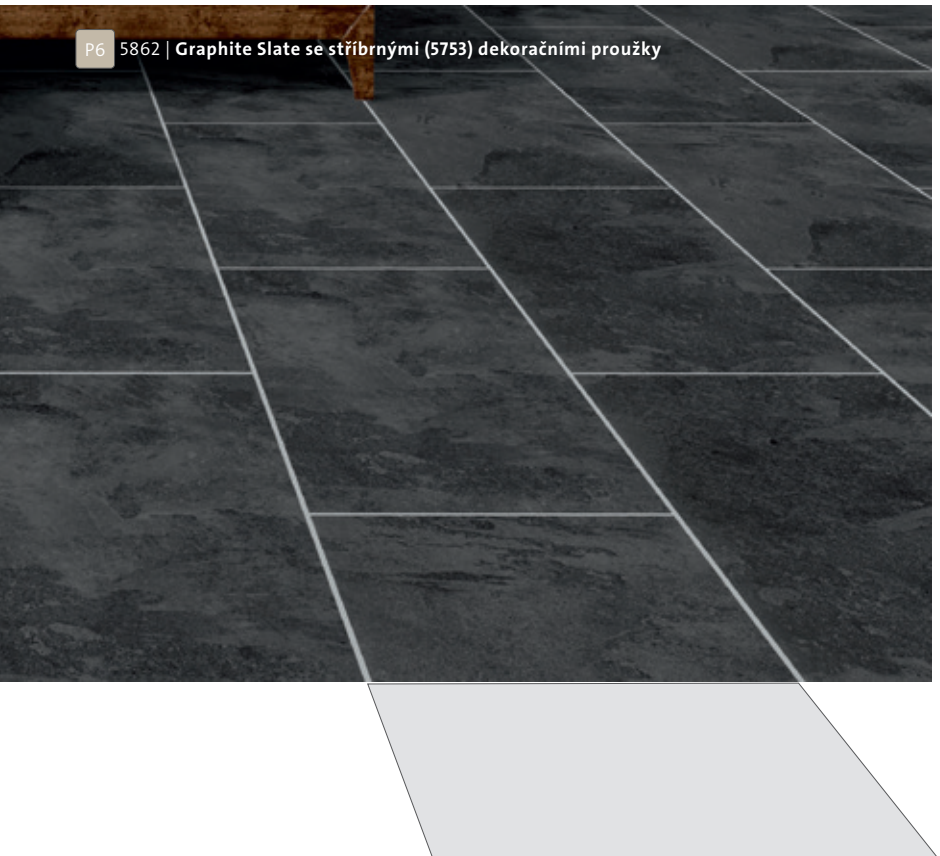
P6 5862 | **Graphite Slate se stříbrnými (5753) dekoračními proužky**

Balení 10 bm | 10 ks po 1 m.

5751 | Černá	1 000 x 5 mm
5752 | Šedá	1 000 x 5 mm
5753 | Stříbrná	1 000 x 5 mm
5754 | Zlatá	1 000 x 5 mm
5755 | Měděná	1 000 x 5 mm
5756 | Hnědá	1 000 x 5 mm

PODLAHA JAKO OBKLAD STĚN

Vinylová podlaha Expona Domestic je vhodná pro domácí použití i jako obklad stěn. Ať už v koupelně nebo v kuchyni — snadná údržba a zároveň dokonalá ochrana proti otěru stěn.

P4 5863 | **Silverline Slate**

POKLÁDKA NA SCHODY

Schodiště můžete realizovat buď ve stejném designu jako navazující podlahy nebo z něj vytvořit optickou dominantu. Oproti dřevěným a laminátovým schodištím je vinyl teplejší, tišší a bezpečnější. Zvláště děti, senioři a domácí mazlíčci ocení, že neklouže. Stejně tak nemusíte řešit různé výšky navazujících podlah ani rozdílnou údržbu.

TECHNICKÝ LIST

objectflor
Your Flooring Partner

Expona Domestic je heterogenní vinylová podlaha bez obsahu ftalátů, vyrobená za použití biologických změkčovadel.

Povrchová úprava			CleanShield™, 100 % PUR
Celková hmotnost	EN ISO 23997	g/m²	3 680
Třída zátěže	EN ISO 10874		23 32 41
Celková tloušťka	EN ISO 24346	mm	2,00
Tloušťka nášlapné vrstvy	EN ISO 24340	mm	0,40
Počet lamel, rozměry, balení	EN ISO 24342	mm	192 ks = 76,2 x 228,6 mm = 3,34 m² 36 ks = 304,8 x 304,8 mm = 3,34 m² 54 ks = 101,6 x 609,6 mm = 3,34 m² 18 ks = 304,8 x 609,6 mm = 3,34 m² 9 ks = 609,6 x 609,6 mm = 3,34 m² 24 ks = 152,4 x 914,4 mm = 3,34 m² 36 ks = 101,6 x 914,4 mm = 3,34 m² 18 ks = 152,4 x 1219,2 mm = 3,34 m² 15 ks = 184,2 x 1219,2 mm = 3,37 m² 14 ks = 203,2 x 1219,2 mm = 3,46 m²
Rozměrová stabilita	EN ISO 23999	%	< 0,10
Zbytkový otlak	EN ISO 24343-1	mm	0,05
Stálobarevnost při umělém osvětlení	EN ISO 105-B02		≥ 6
Reakce na oheň	EN 13501-1		B_{fl} - s1
Protiskluznost	DIN 51130 EN 13893		R10 DS
Útlum hluku	EN ISO 10140-3	dB	2
Tepelný odpor	EN 12667 ISO 8302	m² K/W	0,02
Elektrostatické vlastnosti	EN 1815	kV	< 2
Antistatické vlastnosti	EN 1081	Ohm	cca 10^{11}
Chemická odolnost	EN ISO 26987		dobrá odolnost
Odolnost opotřebení	EN ISO 10582		typ I
Vliv kolečkové židle	ISO 4918		vhodné pro typ W (měkká kolečka)
Podlahové topení	EN 1264-2		ano, max. 27 °C
CE	EN 14041		B_{fl}-s1 DS NA HCHO DL PCP
CE Obklad stěn	EN 15102		D-s3-d0 na nehořlavých podkladech A1 a A2. Montáž na MS polymerová lepidla.

VINYLOVÉ PODLAHY BEZ FTALÁTŮ A PCP

Váš profesionální dodavatel:

Cena bez DPH **459,- Kč/m²**

Cena s DPH 21 % **555,- Kč/m²**

Maloobchodní doporučené ceny jsou nezávazné. Vyhrazujeme si právo na změnu cen. Vyhrazujeme si právo technických změn. Tiskové chyby vyhrazeny. Informace jsou aktuální v době vzniku a mohou se časem měnit.